

Situación laboral de los jóvenes del Aglomerado Gran Rosario en el contexto del mercado laboral argentino actual.

Véntola, V., Di Capua, L. y D'Angelo, G.

Instituto de Investigaciones Económicas, Escuela de Economía, Facultad de Ciencias Económicas y Estadística. UNR

Palabras claves: Inserción laboral. Desempleo joven. Trayectorias laborales.

INTRODUCCIÓN

La inserción laboral de los jóvenes en el mercado de trabajo es un elemento de vital importancia para su pase a la vida adulta. Desde hace varias décadas, los jóvenes se enfrentan a mayores dificultades que el resto de la población activa tanto para incorporarse como para permanecer en trabajos formales. Este fenómeno no es sólo característico del Aglomerado Gran Rosario (AGR) sino de todo el país y el mundo.

Esta situación laboral limita y condiciona el comienzo de los procesos de emancipación y autonomía, generando un efecto negativo tanto en lo económico como en lo social (Véntola y otros, 2012). Se dificulta en muchos casos la independencia económica de su hogar de origen por las fluctuaciones constantes entre la ocupación y la inactividad.

Así sus trayectorias laborales dan cuenta de que el desempleo y el empleo en condiciones de informalidad laboral son fenómenos persistentes que condicionan sus posibilidades de crecimiento personal.

OBJETIVOS

El objetivo de este trabajo es evaluar las características que presenta la inserción y permanencia de los jóvenes (de 18 a 24 años) en el mercado laboral del AGR. Se toma como partida el año 2023, año previo a las nuevas políticas aplicadas en el país y se llega hasta la última serie disponible en la actualidad, es decir el cuarto trimestre del 2024.

METODOLOGÍA

El estudio de los indicadores del mercado de trabajo del AGR, se realiza utilizando las bases de micro datos de la Encuesta Permanente de Hogares (EPH), como así también otras investigaciones realizadas en el Instituto de Investigaciones Económicas de la Facultad de Ciencias Económicas y Estadística.

RESULTADOS Y DISCUSIÓN

La condición de actividad muestra que en números absolutos la población que trabaja ha descendido un 21%, la que busca trabajo descendió un 41% mientras que los jóvenes que no trabajan ni buscan trabajo aumentaron un 30% si se compara el 1 trimestre del 2023 con el último del 2024. Esto da muestra de que en el período ha habido destrucción de puestos de trabajo para los jóvenes y que pasaron a engrosar el universo de los inactivos.

Condición de actividad de los jóvenes del AGR

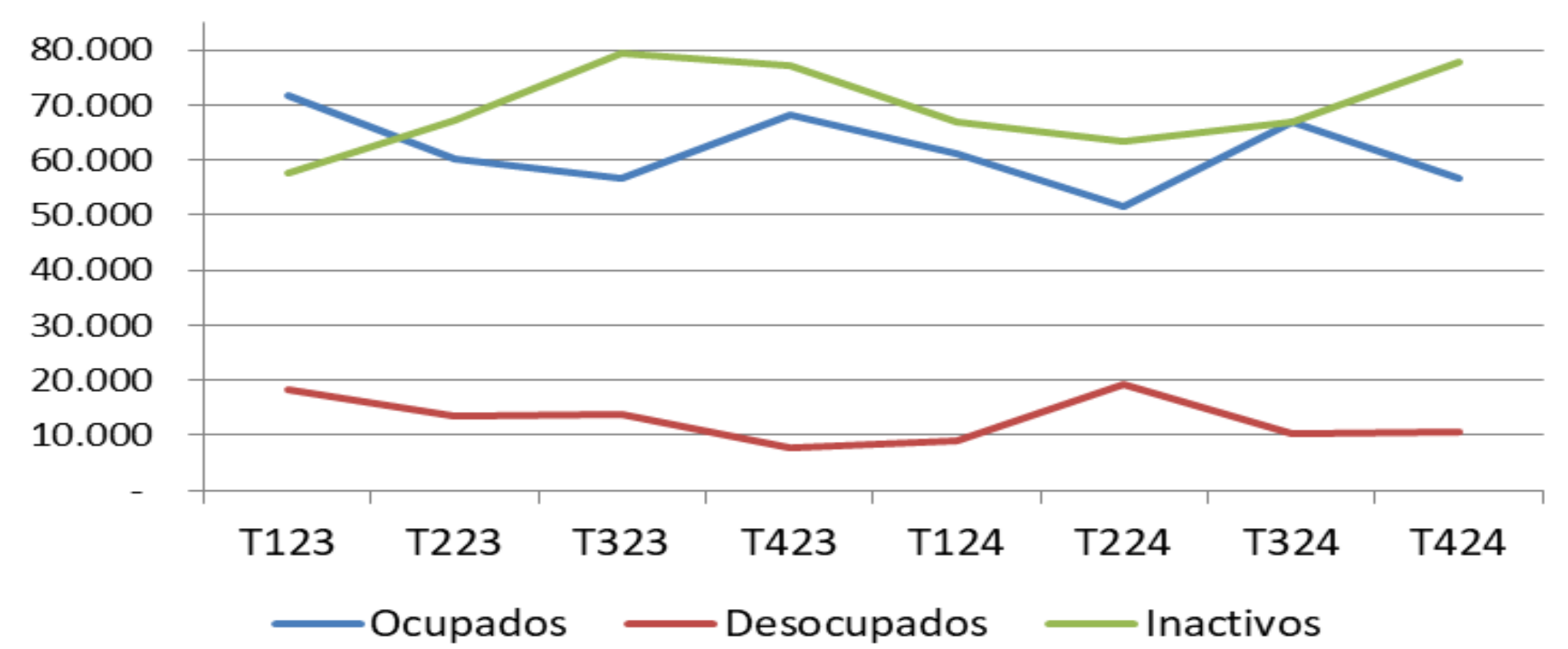

Fuente: elaboración propia en base a datos de EPH

Tasas de actividad, empleo y desocupación de los jóvenes del AGR

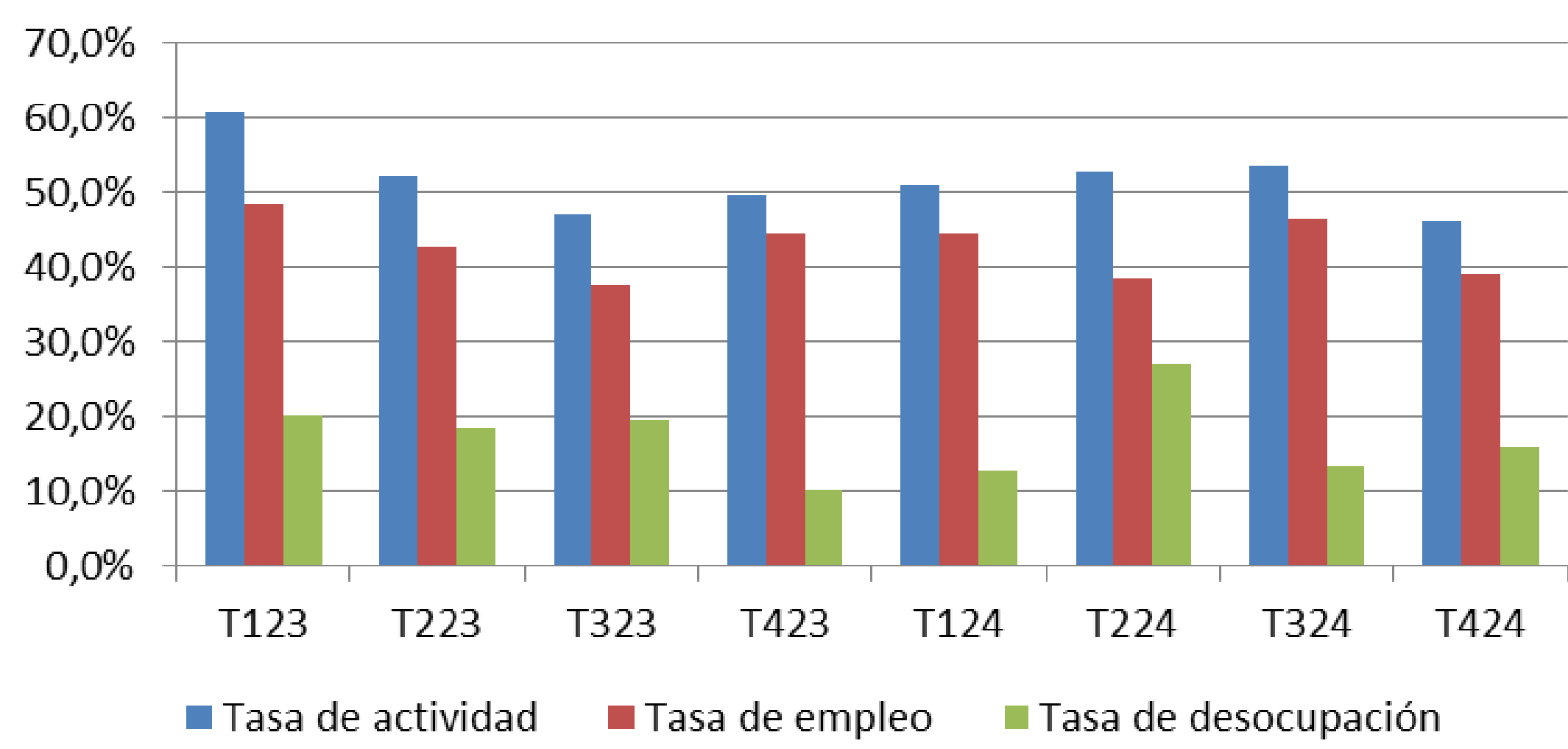

Fuente: elaboración propia en base a datos de EPH

Estos indicadores han tenido importantes oscilaciones acompañando las variaciones en el nivel de actividad económica del período. En el caso de la **tasa de desocupación**, si bien para este subgrupo siempre es mayor que para el agregado, este porcentaje ha alcanzado en su pico casi el 28%, que sumado a los jóvenes inactivos refleja la vulnerabilidad de este grupo etareo para insertarse y permanecer en el mercado laboral.

Calidad del empleo de los jóvenes del AGR

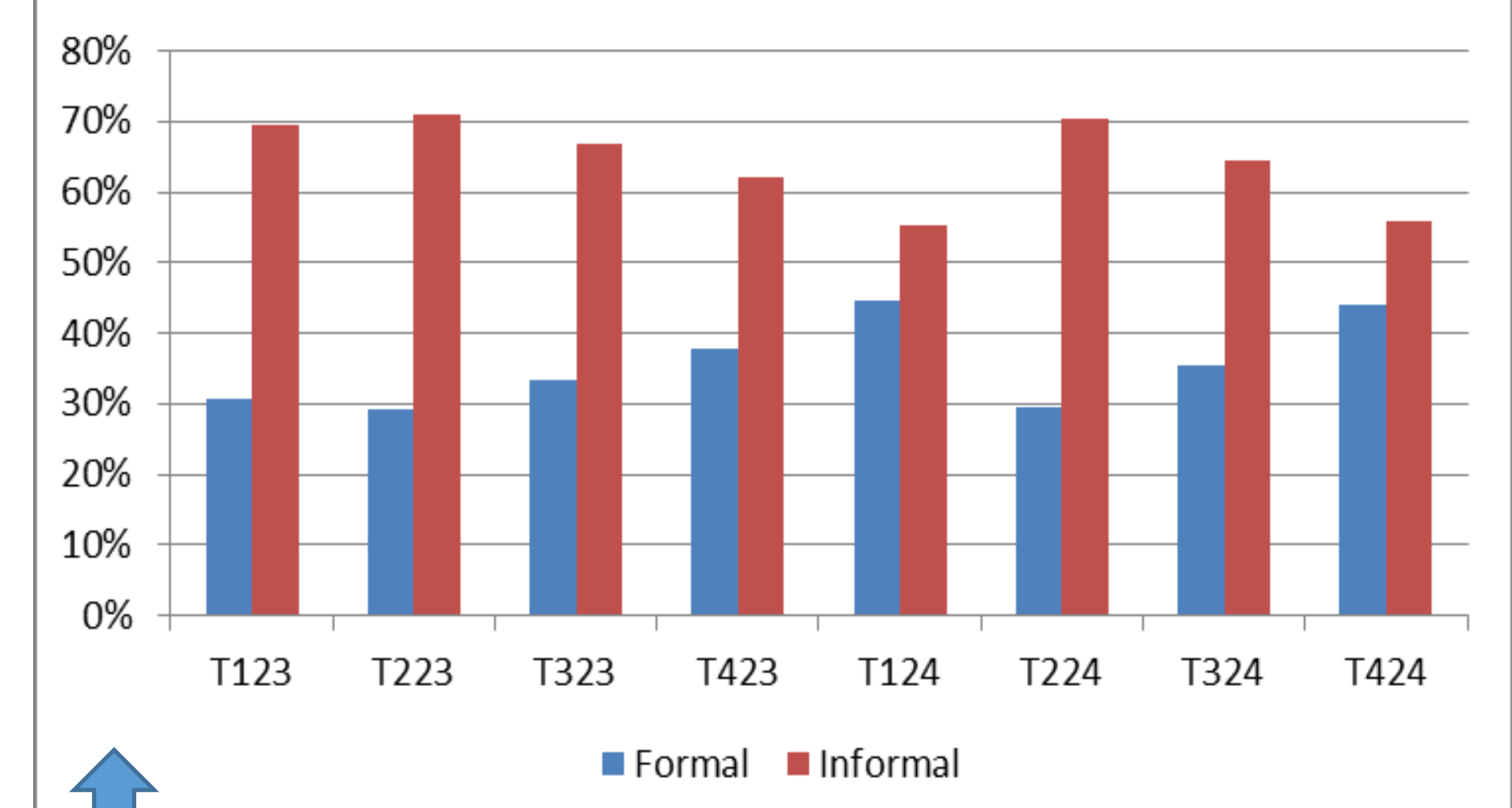

Fuente: elaboración propia en base a datos de EPH

El empleo informal se mantiene por encima del 62% en todos los trimestres de 2023 y se incrementa hasta el 70% en el 2° trimestre del 2024. A partir de allí desciende. Esta situación podría mostrar que la comentada pérdida de empleo de estos trimestres afectó a este subgrupo con empleos predominantemente informales y que fueron excluidos en primer lugar del mercado laboral.

CONCLUSIONES

Considerando que los jóvenes que logran acceder a un empleo, especialmente en contextos desafiantes como el del AGR, experimentan avances significativos en su autonomía, autoestima y calidad de vida, contar con un trabajo no solo les permite cubrir necesidades económicas básicas, sino también proyectar un futuro más estable y desarrollar un sentido de pertenencia social.

En estos años, este grupo ha experimentado un deterioro en su inserción en el empleo y, a su vez, continua como un rasgo estructural de sus vínculos laborales la informalidad. Aunque muchos lograron acceder a un empleo, gran parte lo hizo en condiciones precarias, sin derechos laborales, cobertura social ni estabilidad.

El análisis del desempleo juvenil permite aseverar que este no se debe a una sola causa, sino que es un problema estructural que combina factores económicos (como crisis e informalidad laboral), institucionales (protección social débil, poca coordinación entre políticas) y sociales (desigualdades de clases, género y zonas geográficas). Esta situación reproduce ciclos de vulnerabilidad y limita las posibilidades de desarrollo económico y personal a largo plazo.

Frente a este problema, las políticas públicas en Rosario cumplen un rol fundamental al promover la formalización, brindar subsidios a la contratación y fomentar emprendimientos sostenibles.