

EL FORTÍN LA LARGA, UN ESTUDIO ARQUEOHISTÓRICO EN LA FRONTERA SUR DE SANTA FE EN LA SEGUNDA MITAD DEL SIGLO XIX (CARMEN, DTO. GRAL. LÓPEZ, SANTA FE).

¹ REYNOSO, Victoria

¹ Cátedra de Metodología y Técnicas de la Investigación III (orientación Arqueología), Escuela de Antropología, Facultad de Humanidades y Artes. Universidad Nacional de Rosario/ reynosovictoria182@gmail.com

INTRODUCCIÓN

A lo largo de los siglos XVIII y XIX los fuertes y fortines, en sus distintas etapas, tuvieron un rol fundamental en la avanzada hacia territorios indígenas y la configuración del espacio nacional, constituyéndose así lugares fronterizos de complejas relaciones interétnicas. En este trabajo se presentan los avances de investigación sobre la localización del sitio histórico fortín La Larga, a través de un estudio arqueohistórico que pone en relación la información extraída de fuentes históricas, estudios etnográficos y del registro arqueológico. Se trabaja en la constatación de la ubicación geográfica del posible sitio histórico y arqueológico, emplazado próximo al sector este de la laguna homónima dentro del distrito de Carmen (Dto. General López, Santa Fe). Este fortín formó parte de la primera línea de frontera del sur de Santa Fe durante la segunda mitad del siglo XIX. Su construcción fue ordenada por parte del General Emilio Mitre, concretándose la misma entre los años 1863-1864 bajo la administración del Teniente Coronel Don Francisco del Prado. Junto a otros fortines secundarios, funcionaron como emplazamientos subsidiarios del Fuerte de Melincué. Se establecieron así puntos estratégicos en el control del territorio ante la resistencia indígena de distintas parcialidades (ranqueles y pampas), que se prolongaba hacia la frontera sur de la provincia de Córdoba.

MATERIALES Y MÉTODOS



Figura 3. Superposición de los croquis citados en el área comprendida de la Laguna La Larga. Realizado con Google Earth.



Figura 4. Superposición de la reconstrucción realizado por N. Mollo (2005) en el área comprendida de la Laguna La Larga. Realizado con Google Earth.

CONCLUSIONES

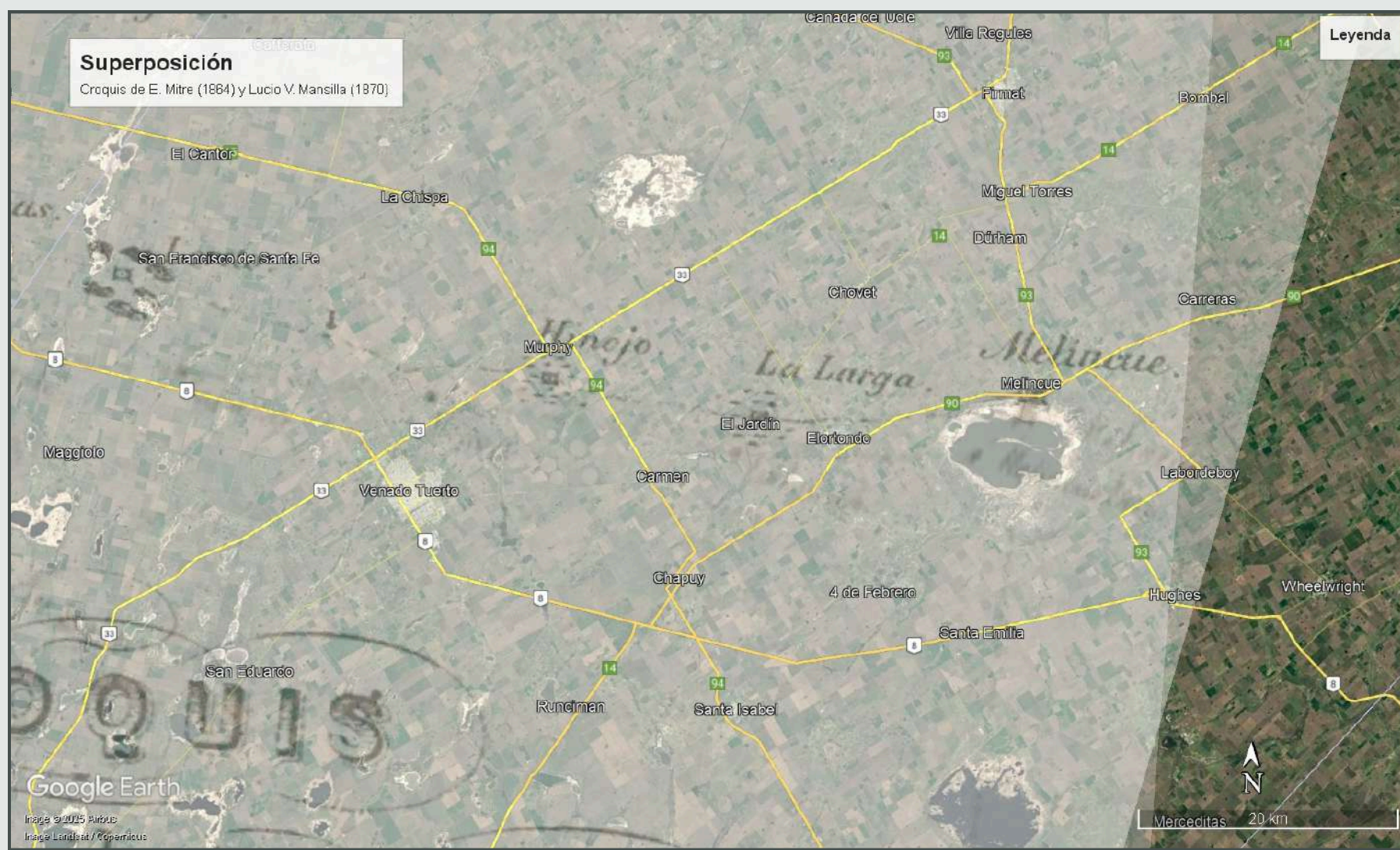

Figura 1. Recorte del croquis topográfico del Gral. Emilio Mitre (1864)

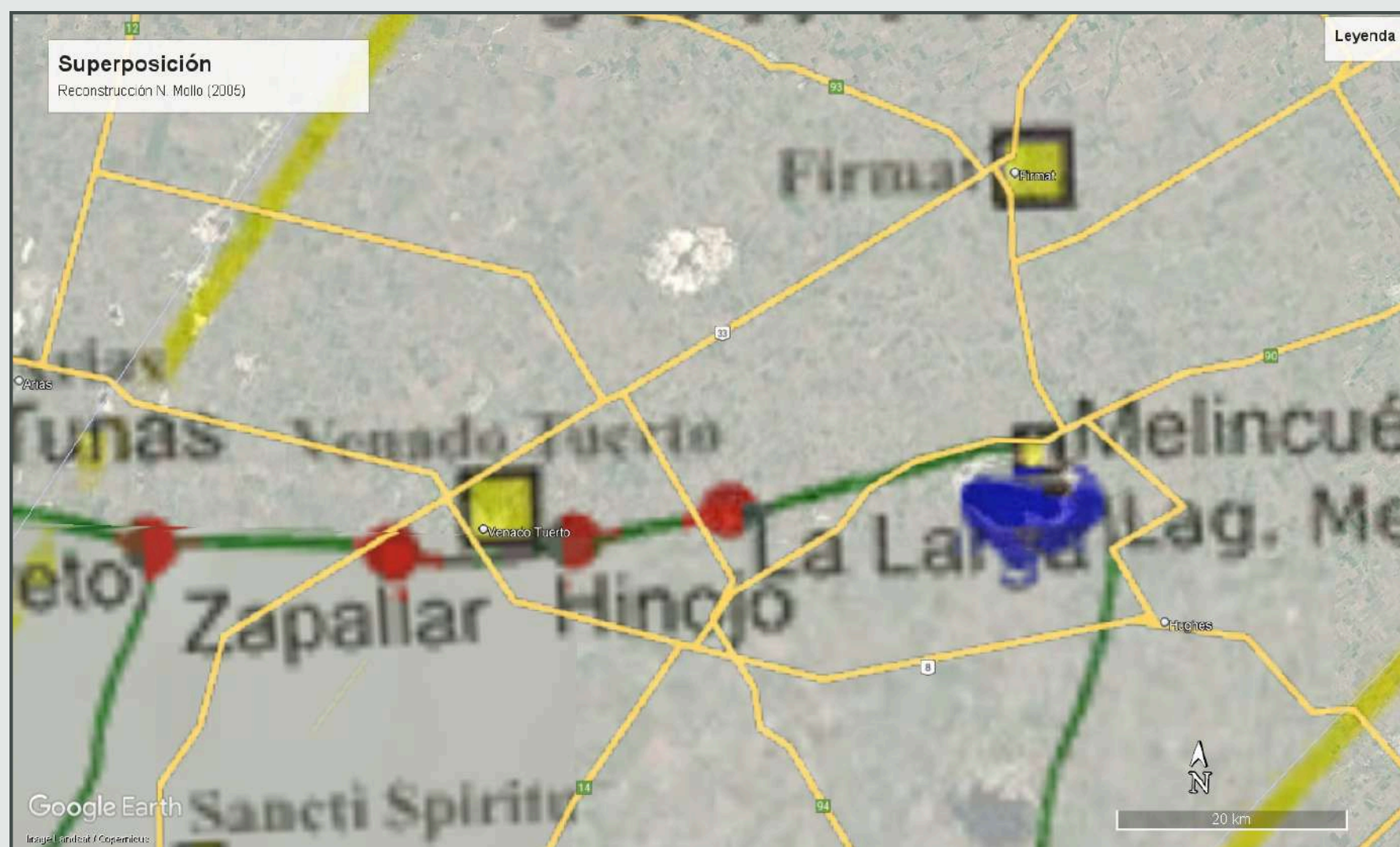

Figura 2. Recorte del sector este del croquis topográfico de Lucio V. Mansilla (1870)

RESULTADOS Y DISCUSIÓN

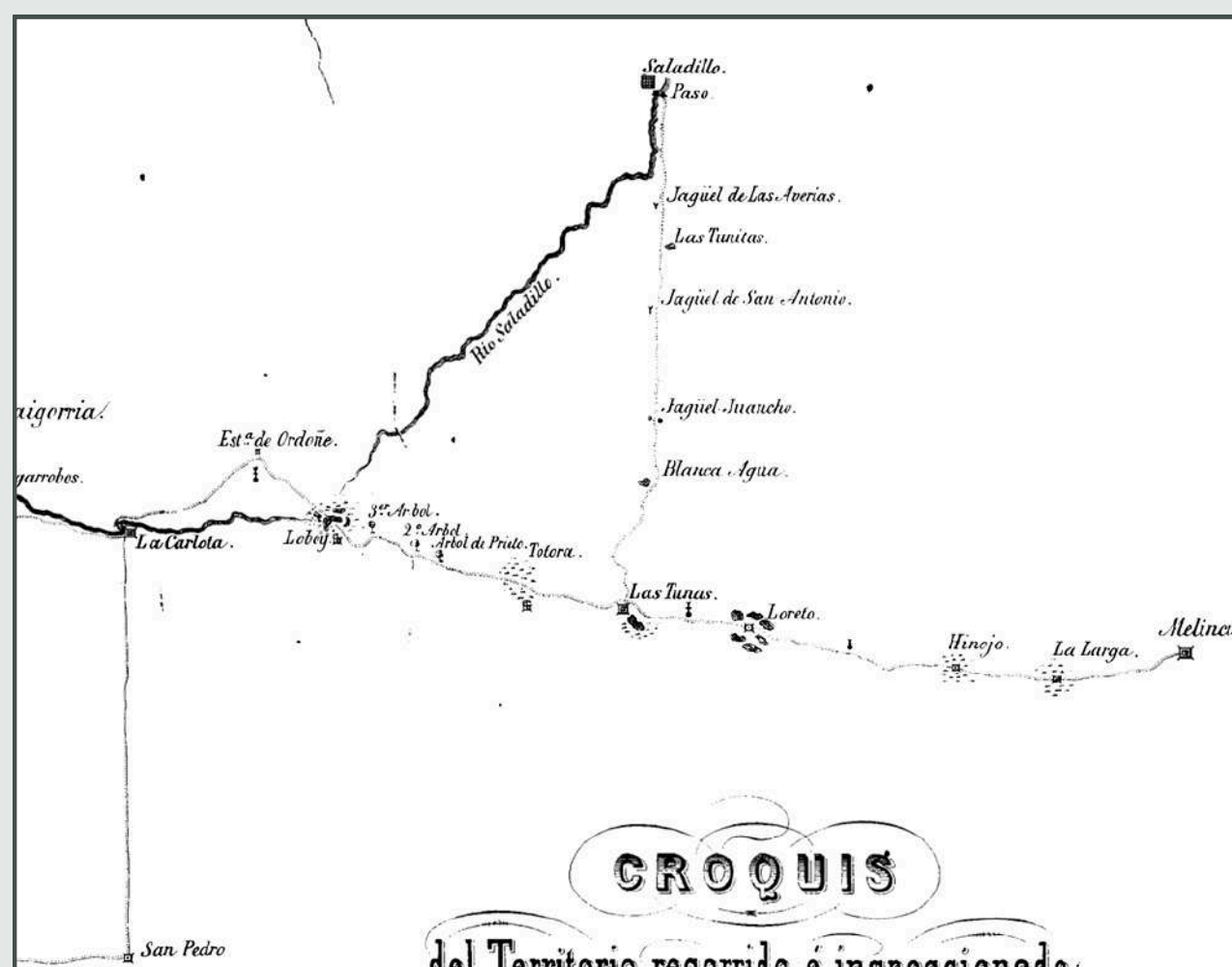

Figura 5. Área aproximada de la localización del sitio teniendo en cuenta todas las superposiciones

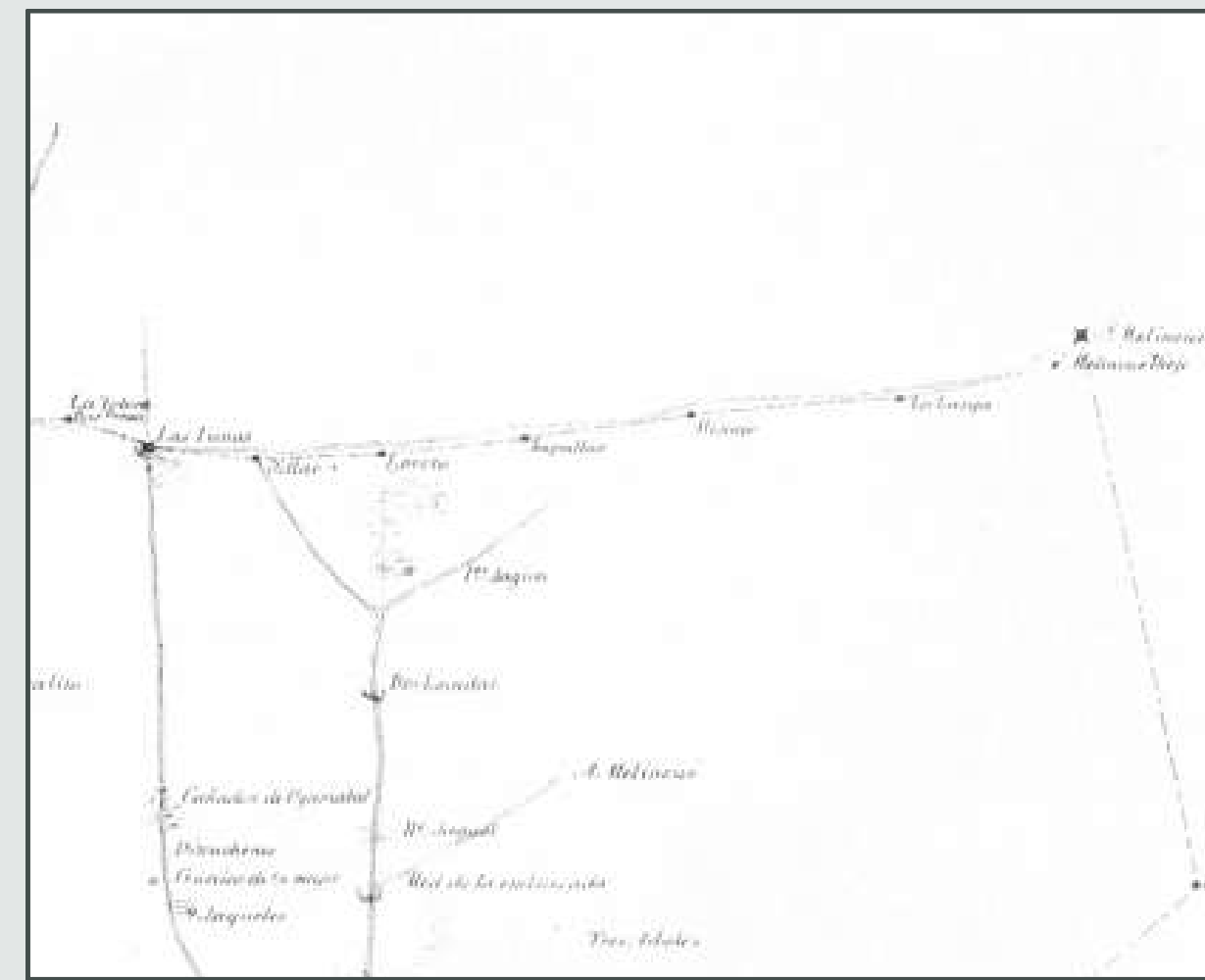
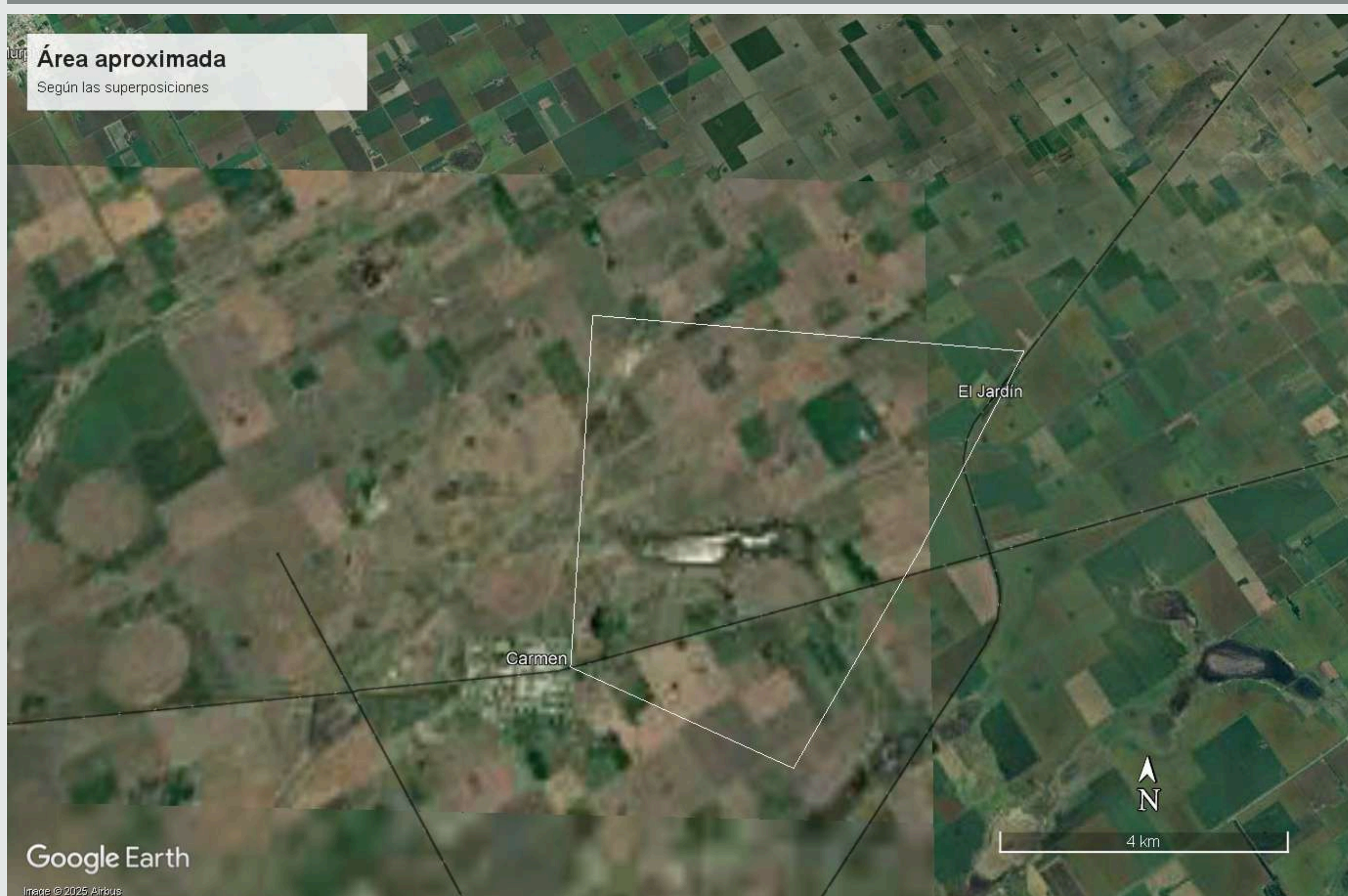

Figura 6. Área aproximada reducida de la localización del sitio teniendo en cuenta las superposiciones y relatos de vecinos.